

Ação de Curta Duração
Avaliação para as Aprendizagens - Processos e Operacionalização

05/Dez/2018

Luísa Moreira ♦ Miguel Castro
Auditório da Escola Secundária D. Sancho II
(Agrupamento de Escolas nº 1, nº 2 e nº 3 de Elvas)

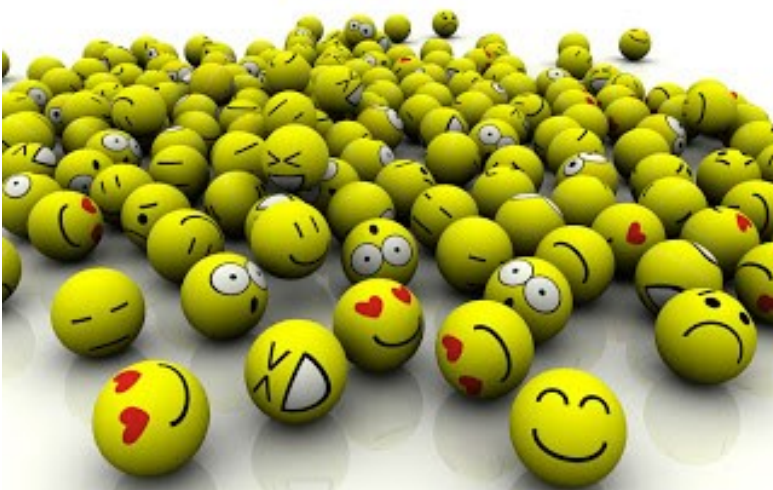

FICHA DE INSCRIÇÃO:

ACD - AVALIAÇÃO PARA AS APRENDIZAGENS - Processos e operacionalização
(Agrupamentos de Escola de nº 1, nº 2 e nº 3 de Elvas)

Nome: _____ ;
Morada: _____ ; Localidade: _____ ;
CP: _____ ; NIF: _____ ; NIF: _____ ;
BI: _____ ; NIF: _____ ; NISS: _____ ; DN: _____ ;
E-mail: _____ @ _____ ; Telefone: _____ ; Telemóvel: _____

Agrupamento/Escola: _____ ; Localidade: _____ ;

Nível de Ensino:	Grau académico:	Vínculo:
Educação Pré-Escolar <input type="checkbox"/> 1ª CEB <input type="checkbox"/> 2ª CEB <input type="checkbox"/> 3ª CEB <input type="checkbox"/> Ensino Secundário <input type="checkbox"/> Educação Especial <input type="checkbox"/>	Bacharelato <input type="checkbox"/> Licenciatura <input type="checkbox"/> Pós-graduação <input type="checkbox"/> Mestrado <input type="checkbox"/> Doutoramento <input type="checkbox"/> Outro <input type="checkbox"/>	Quadro de Agrupamento/Escola <input type="checkbox"/> Quadro de vinculação <input type="checkbox"/> Contrato <input type="checkbox"/> Sem vínculo <input type="checkbox"/> Outro <input type="checkbox"/>

Grupo de Recrutamento: _____ ;
Qual? _____ ;
Data de início do vínculo contratual: ____/____/____ ;
Qual? _____ ;

A FICHA DE INSCRIÇÃO deverá ser preenchida com letra de imprensa e, por imposição das regras do POCH/Portugal 2020, todos os campos deverão ser preenchidos para posterior utilização para fins estatísticos e de avaliação. CP - Código Postal; BI/CC - Bilhete de identidade/Cartão de Cidadão; NIF - Número de identificação Fiscal; NISS - Número de identificação da Segurança Social

05/Dez/2018

Luísa Moreira ♦ Miguel Castro

Auditório da Escola Secundária D. Sancho II

(Agrupamentos de Escolas nº 1, nº 2 e nº 3 de Elvas)

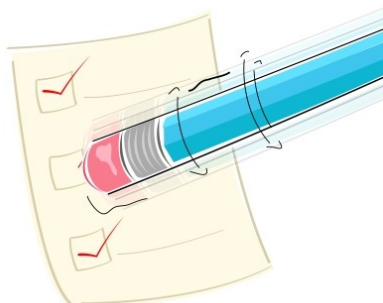

Objetivos:

- Promover a reflexão sobre a transformação do paradigma educativo;
- Repensar o objetivo da avaliação para as aprendizagens: - Processos, critérios e instrumentos de avaliação;
- A avaliação no trabalho colaborativo.

Conteúdos a abordar:

- Perfil do aluno à Saída da Escolaridade Obrigatória;
- Decretos-lei nº 54 e 55;
- Aprendizagens essenciais;
- Avaliar e classificar;
- Estratégias de transformação de práticas: - DAC; transdisciplinaridade; PBL; Gaming; trabalho de projeto;
- Avaliar para quê?;
- Critérios de avaliação, descritores de desempenho, instrumentos de avaliação; diversificação de estratégias de avaliação em sala de aula.

Duração:

- 3 horas

Público alvo:

- Diretores de turma;
- Coordenadores de departamento e área disciplinar;
- Gestão;

INSCRIÇÕES - até ao dia 03 de Dezembro de 2018:

A inscrição é feita junto da Direção dos Agrupamentos envolvidos



Esta ação é acreditada com **AÇÃO DE CURTA DURAÇÃO**,

Nos termos da legislação em vigor

Esta ação dirige-se prioritariamente a
Diretores de turma,
Coordenadores de departamento e área disciplinar e
membros dos Órgãos de Gestão,
em exercício nos Agrupamentos de Escola nº
1, nº 2 e nº 3 de Elvas .

A gestão das inscrições em cada escola/
agrupamento é feita pelo respetivo órgão de
gestão.

**É INDISPENSÁVEL O
PREENCHIMENTO INTEGRAL DA
FICHA DE INSCRIÇÃO
(usando letra de imprensa)**



CEFOPNA:

Escola Secundária Mouzinho da Silveira
Apartado 49
7301-901 PORTALEGRE
Telef.: 245 205 768 e 245 208 676
Fax: 245 205 768
E-mail: cefopna@gmail.com
URL: www.cefopna.edu.com