

Ação de Curta Duração
Avaliação para as Aprendizagens - Processos e Operacionalização

12/Dez/2018

Luísa Moreira ♦ Miguel Castro

Auditório da Escola Secundária Mouzinho da Silveira
(Agrupamento de Escolas do Bonfim, José Régio, Marvão e Castelo de Vide, e Escola Secundária de S. Lourenço)

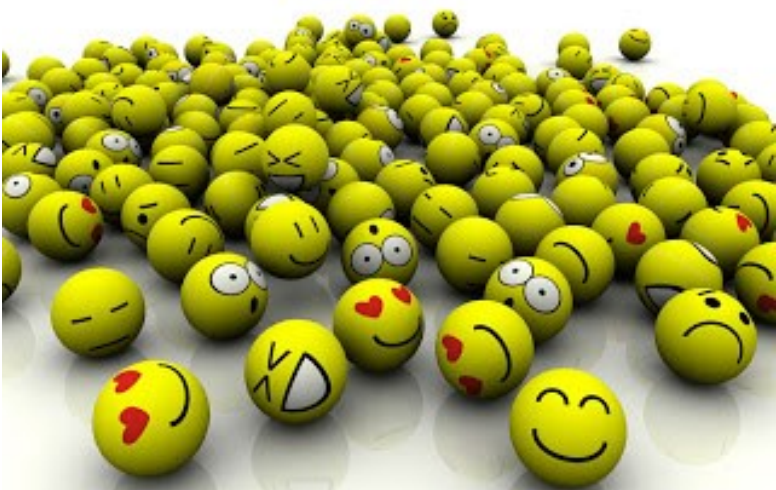

FICHA DE INSCRIÇÃO:

ACD - AVALIAÇÃO PARA AS APRENDIZAGENS - Processos e operacionalização
(Agrupamentos de Escola do Bonfim, José Régio, Marvão e Castelo de Vide, e Escola Secundária de S. Lourenço)

Nome: _____ ;
Morada: _____ ;
CP: _____ ; Localidade: _____ ;
BI: _____ ; NIF: _____ ; NIF: _____ ;
E-mail: _____ @ _____ ;
_____ ; Telefone: _____ ; Telemóvel: _____ ;
_____ ; NISS: _____ ; DN: _____ ;
_____ ; Localidade: _____ ;

<p>Nível de Ensino:</p> <p>Educação Pré-Escolar <input type="checkbox"/></p> <p>1º CEB <input type="checkbox"/></p> <p>2º CEB <input type="checkbox"/></p> <p>3º CEB <input type="checkbox"/></p> <p>Ensino Secundário <input type="checkbox"/></p> <p>Educação Especial <input type="checkbox"/></p> <p>Grupo de Recrutamento: _____</p>	<p>Grau académico:</p> <p>Bacharelato <input type="checkbox"/></p> <p>Licenciatura <input type="checkbox"/></p> <p>Pós-graduação <input type="checkbox"/></p> <p>Mestrado <input type="checkbox"/></p> <p>Doutoramento <input type="checkbox"/></p> <p>Outro <input type="checkbox"/></p> <p>Qual? _____</p>	<p>Vínculo:</p> <p>Quadro de Agrupamento/Escola <input type="checkbox"/></p> <p>Quadro de vinculação <input type="checkbox"/></p> <p>Contrato <input type="checkbox"/></p> <p>Sem vínculo <input type="checkbox"/></p> <p>Outro <input type="checkbox"/></p> <p>Data de início do vínculo contratual: ____/____/____</p> <p>Qual? _____</p>
--	---	--

A FICHA DE INSCRIÇÃO deverá ser preenchida com letra de imprensa e, por imposição das regras do POCH/Portugal 2020, todos os campos deverão ser preenchidos para posterior utilização para fins estatísticos e de avaliação. CP - Código Postal; BI/CC - Bilhete de identidade/Cartão de Cidadão; NIF - Número de identificação Fiscal; NISS - Número de identificação da Segurança Social

12/Dez/2018

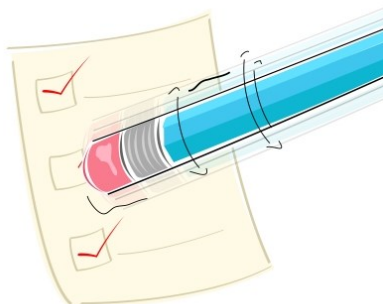

Luísa Moreira ♦ Miguel Castro

Auditório da Escola Secundária Mouzinho da Silveira

(Agrupamento de Escolas do Bonfim, José Régio, Marvão e Castelo de Vide, e
Escola Secundária de S. Lourenço)

Objetivos:

- Promover a reflexão sobre a transformação do paradigma educativo;
- Repensar o objetivo da avaliação para as aprendizagens: - Processos, critérios e instrumentos de avaliação;
- A avaliação no trabalho colaborativo.

Conteúdos a abordar:

- Perfil do aluno à Saída da Escolaridade Obrigatória;
- Decretos-lei nº 54 e 55;
- Aprendizagens essenciais;
- Avaliar e classificar;
- Estratégias de transformação de práticas: - DAC; transdisciplinaridade; PBL; Gaming; trabalho de projeto;
- Avaliar para quê?;
- Critérios de avaliação, descritores de desempenho, instrumentos de avaliação; diversificação de estratégias de avaliação em sala de aula.

Duração:

- 3 horas

Público alvo:

- Diretores de turma;
- Coordenadores de departamento e área disciplinar;
- Gestão;

INSCRIÇÕES - até ao dia 10 de Dezembro de 2018:

A inscrição é feita junto da Direção dos Agrupamentos envolvidos



Esta ação é acreditada com **AÇÃO DE CURTA DURAÇÃO**,
Nos termos da legislação em vigor

Esta ação dirige-se prioritariamente a
Diretores de turma,
Coordenadores de departamento e área disciplinar e
membros dos Órgãos de Gestão,
em exercício nos Agrupamentos de Escola do Bonfim, José Régio, Marvão, Castelo de Vide e Escola Secundária de S. Lourenço.

A gestão das inscrições em cada escola/
agrupamento é feita pelo respetivo órgão de
gestão.

**É INDISPENSÁVEL O
PREENCHIMENTO INTEGRAL DA
FICHA DE INSCRIÇÃO
(usando letra de imprensa)**



CEFOPNA:

Escola Secundária Mouzinho da Silveira
Apartado 49
7301-901 PORTALEGRE
Telef.: 245 205 768 e 245 208 676
Fax: 245 205 768
E-mail: cefopna@gmail.com
URL: www.cefopna.edu.com