



Aos formandos selecionados das escolas associadas do CFAE CEFOPNA serão cobrados € 35 (trinta e cinco euros) para despesas com formador e administrativas; aos formandos selecionados pertencentes a outras organizações não associadas do CFAE CEFOPNA serão cobrados € 40 (quarenta euros) para o mesmo efeito.

Será passado o respetivo recibo.

A formação só funcionará com um número mínimo de 14 formandos.

Inscrições até 30 de abr/2016
Por correio, fax ou mail para o CEFOPNA

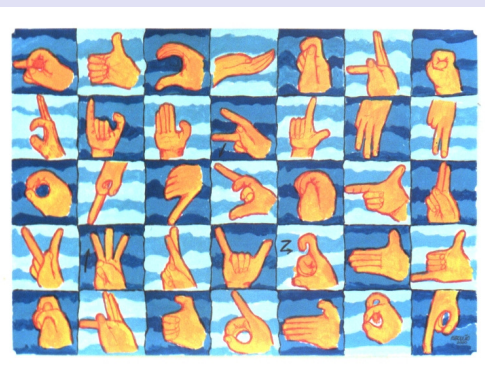

Escola Secundária Mouzinho da Silveira
Apartado 49
7301-901 PORTALEGRE
Telef. e fax: 245 205 768 e 245 208 676
E-mail: cefopna@gmail.com
URL: www.cefopna.edu.com



Oficina de Formação de Língua Gestual Portuguesa (nível 2)

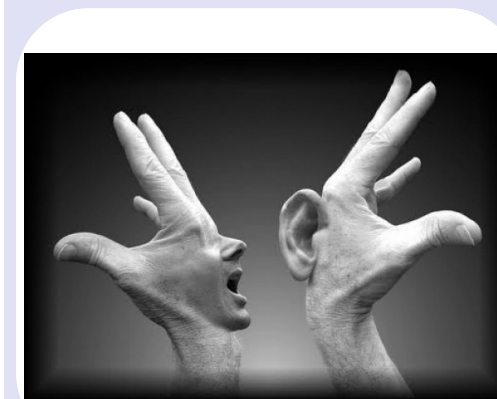

Formadores:

André Maia

Oficina de Formação - 25 h + 25 h
Grupos de recrutamento 910, 920, 930,
docentes de todos os níveis de ensino
e pessoal não docente
CCPFC/ACC- 74045/13



Grupos de recrutamento 910, 920, 930, docentes de todos os níveis de ensino e pessoal não docente

Formação Contínua de Pessoal Docente

Oficina de Formação de Língua Gestual Portuguesa (nível 2)

Nome: _____
Morada: _____
CP: _____
Localidade: _____
Telefone: _____
BI: _____
E-mail: _____
Data de Nascimento: ____/____/____

Local: _____
Nível de Ensino: _____ ; Grupo de docência: _____
Grau académico: _____
Vínculo: _____

Telemóvel: _____
NIF _____ @ _____
(para efeitos de emissão de recibo)

Agrupamento/Escola: _____
Local: _____
Nível de Ensino: _____ ; Grupo de docência: _____
Grau académico: _____
Vínculo: _____



Oficina de Formação de Língua Gestual Portuguesa (nível 2)



A Língua Gestual Portuguesa (LGP) é a língua materna da Comunidade Surda tendo sido reconhecida em Portugal pela Constituição da República Portuguesa de 1997 no seu artigo 74, alínea h).

Em 1998, o Parlamento Europeu, recomendou que fosse possível uma educação bilingue para as pessoas surdas e o DL 7520/98 tornou possível a implementação nas escolas de unidades de surdos.

Desde então que é necessário sensibilizar/formar professores, técnicos e todos os que estejam interessados para a língua materna dos Surdos.

Sendo Portalegre a sede da Escola de Referência para a educação bilingue de alunos Surdos do distrito é imprescindível possibilitar formação na área a todos aqueles que se encontram em contato com os alunos surdos do distrito.

A pertinência desta proposta de formação tem, desta forma, por base os aspetos seguintes:

- A existência de uma Escola de referência para a Educação Bilingue de Alunos Surdos em Portalegre, constituída por um conjunto de escolas que abrangem alunos desde o Jardim de Infância ao Secundário;
- A necessidade de desenvolver a Língua Gestual Portuguesa neste grupo de escolas, e entre a comunidade educativa.

Conteúdos

1. Noções avançadas da gramática da LGP

- A ordem das palavras;
- Marcação de género;
- O tempo e o aspecto verbal;

2. Componente Prática – Língua Gestual Portuguesa

- Revisões dos temas estudados no nível anterior;
- Formulação de perguntas e respostas;
- Utilização de pronomes possessivos e demonstrativos;
- Desenvolver o controlo da gramática da Língua Gestual Portuguesa;
- Conversação em Língua Gestual Portuguesa sobre:

⇒ Temas estudados;

⇒ Debates.

⇒ Temas:

- * Características físicas e psicológicas;
- * Profissões;
- * A Escola:
 - Disciplinas;
 - Materiais escolares.
- * Horas;
- * Noções temporais;
- * Verbos;
- * Serviços Públicos;
- * Localidades Portuguesas.

Objectivos

A formação pretende a consecução dos dois seguintes objectivos gerais:

⇒ Sensibilizar e familiarizar as pessoas, educadores, professores e amigos dos Surdos, para a Língua Gestual para facilitar a comunicação no quotidiano, o que supõe o desenvolvimento das seguintes competências específicas:

- Desenvolvimento de competências comunicativas básicas;

- Desenvolvimento de atitudes positivas em relação à Língua Gestual Portuguesa e às pessoas Surdas;
- Reconhecimento de aspetos não manuais da Língua Gestual Portuguesa;

⇒ Conhecimento de datilologia.



Público-alvo:

Grupos de recrutamento 910, 920, 930, docentes de todos os níveis de ensino e pessoal não docente

1 turma:

CEFOPNA

Cronograma:

Início a 03 de Maio de 2016 (as restantes sessões serão marcadas na 1ª sessão)

Formadores:

André Maia

Inscrições até 30 de abr/2016
Por correio, fax ou mail para o CEFOPNA